

A Engenharia da Autoestima

O guia definitivo da Micropigmentação Capilar 3D/4D: Ciência, precisão e ilusão de ótica para a restauração da moldura do rosto.



A Ilusão 4D: Camadas de Volume

A técnica 3D/4D não pinta o couro cabeludo; ela sobrepõe micro-impressões de diferentes espessuras e tons para enganar o olho humano, recriando o volume e a textura de um folículo real.

Textura Folicular

Simulação do ângulo natural de crescimento do fio com detalhes finos e escuros.

Densidade Intermediária

Redução do contraste visual entre a pele nua e os fios remanescentes.

Fundação Base

Mapeamento inicial do tom da pele com pontos mais claros e difusos.

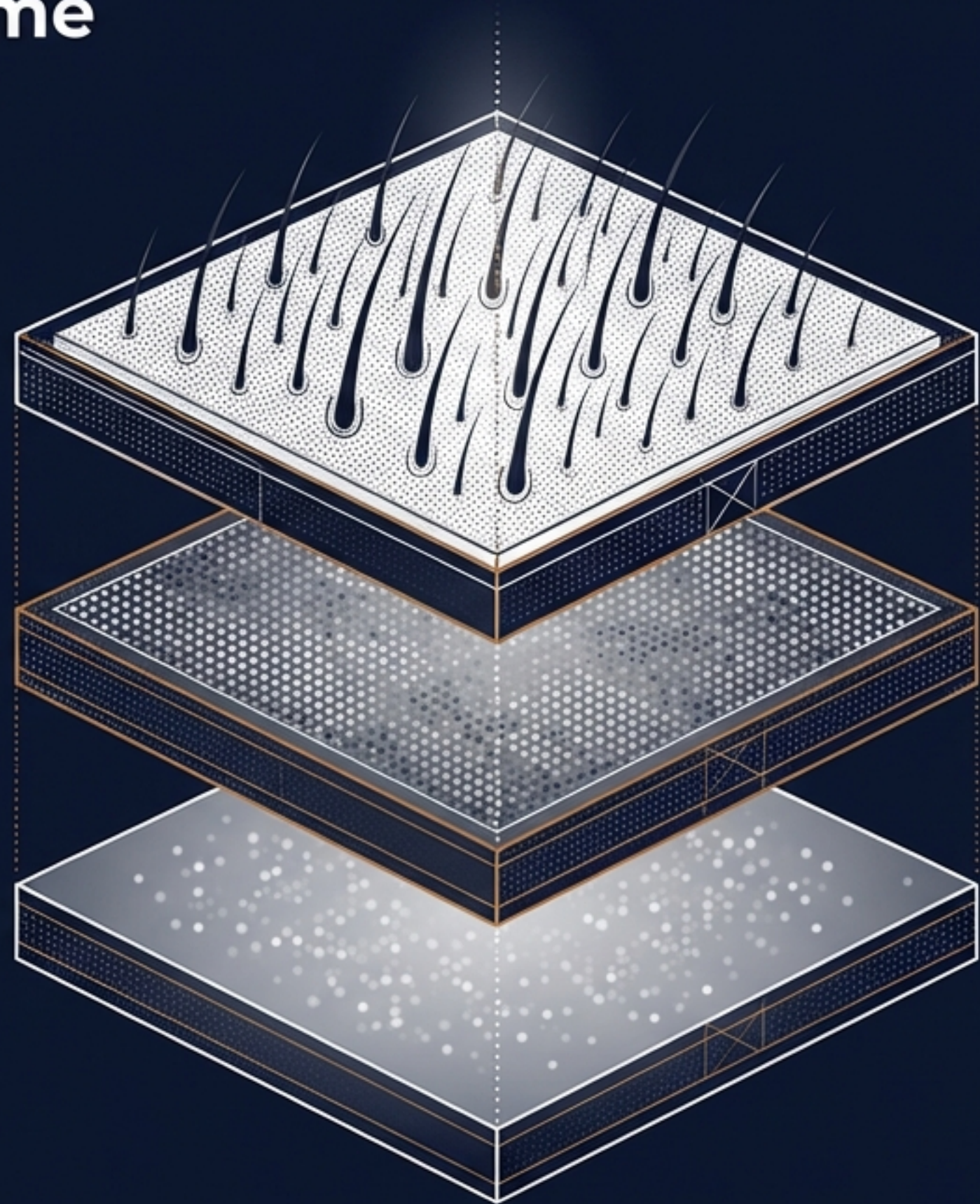

A Anatomia da Precisão: O Diagrama de Profundidade

O segredo da naturalidade não está apenas na agulha, mas na leitura tátil da pele para atingir a exata zona dérmica.

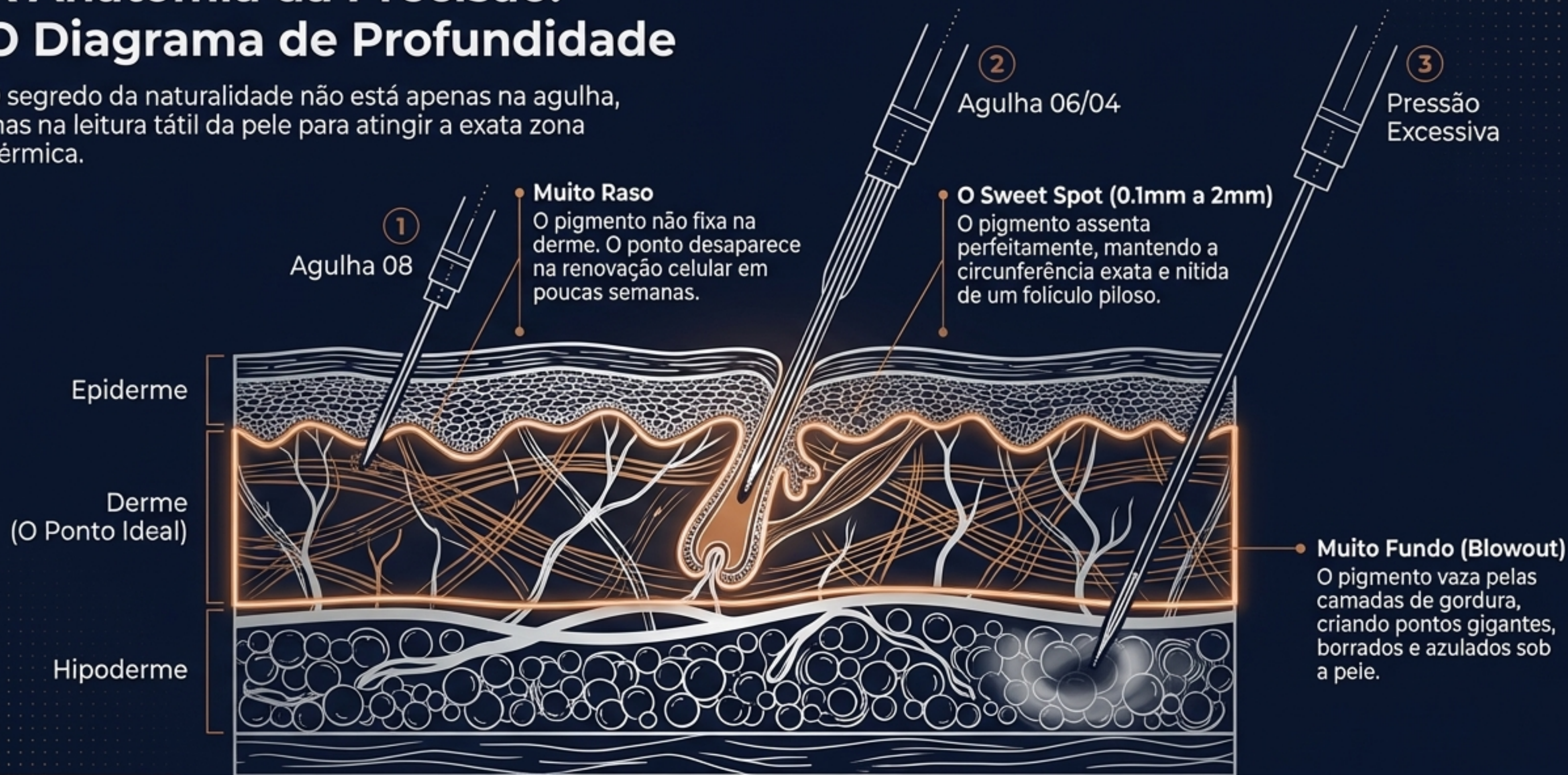

Pigmentologia Clínica vs. Tatuagem Tradicional



Tatuagem Tradicional

Pigmentos pesados e densos

Depositados profundamente na pele

Degradação de cor instável (Esverdeado/Azulado)

Foco em preenchimento de desenhos densos

Micropigmentação Capilar (SMP)

Pigmentos hipoalergênicos (Padrão REACH/ANVISA)

Depósito micro-dérmico superficial

Estabilidade de cor e bio-compatibilidade

Desbotamento natural apenas em escala de cinza



Formulação Exclusiva

Os pigmentos de SMP são sintetizados quimicamente para a exposição solar do couro cabeludo. Eles nunca sofrem mutação de cor, garantindo uma estética monocromática impecável a longo prazo.

Matriz de Diagnóstico: Encontre a Sua Arquitetura

A indicação técnica depende exclusivamente de duas variáveis: o grau de perda folicular e o estilo de vida que você deseja manter.

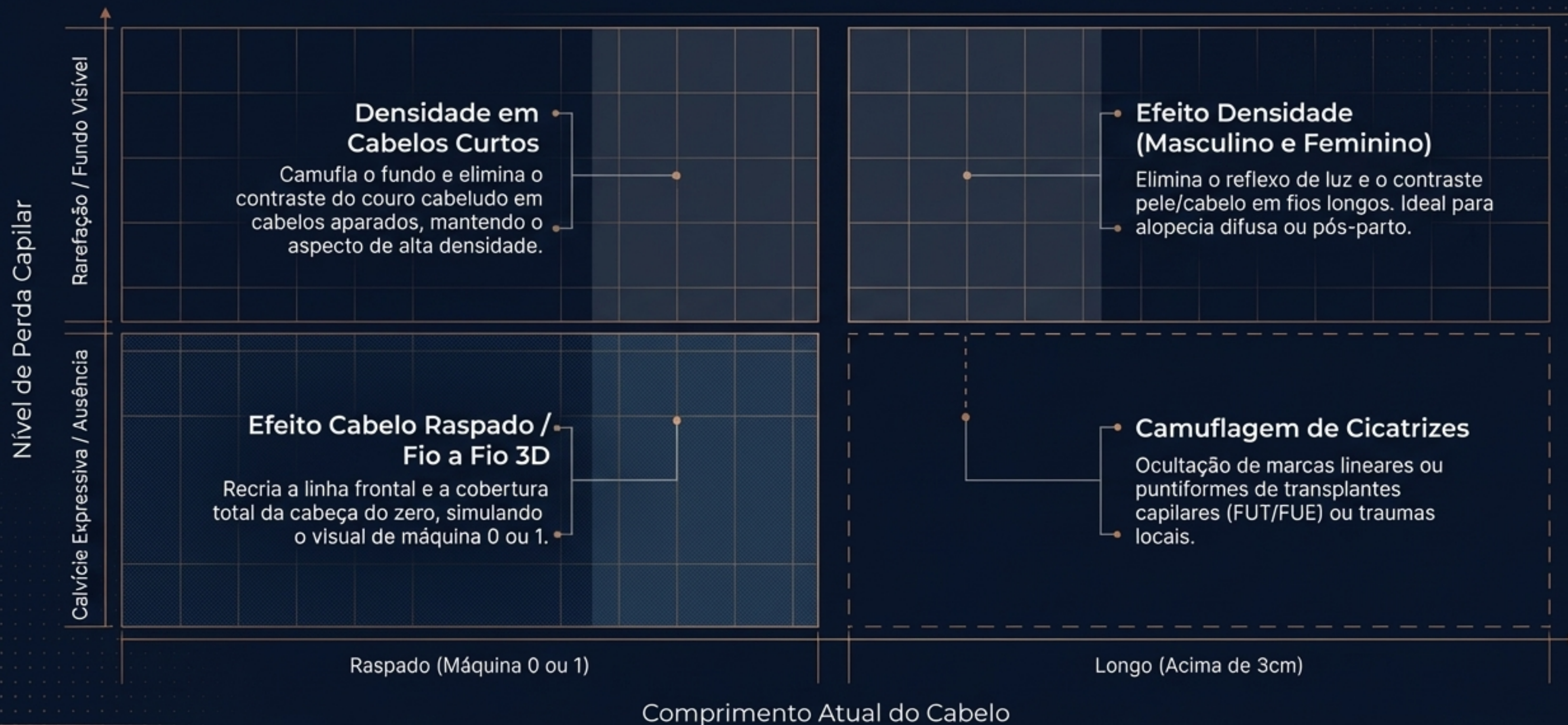

Reconstrução Nível Zero: Raspado e Fio a Fio 3D

Efeito Cabelo Raspado

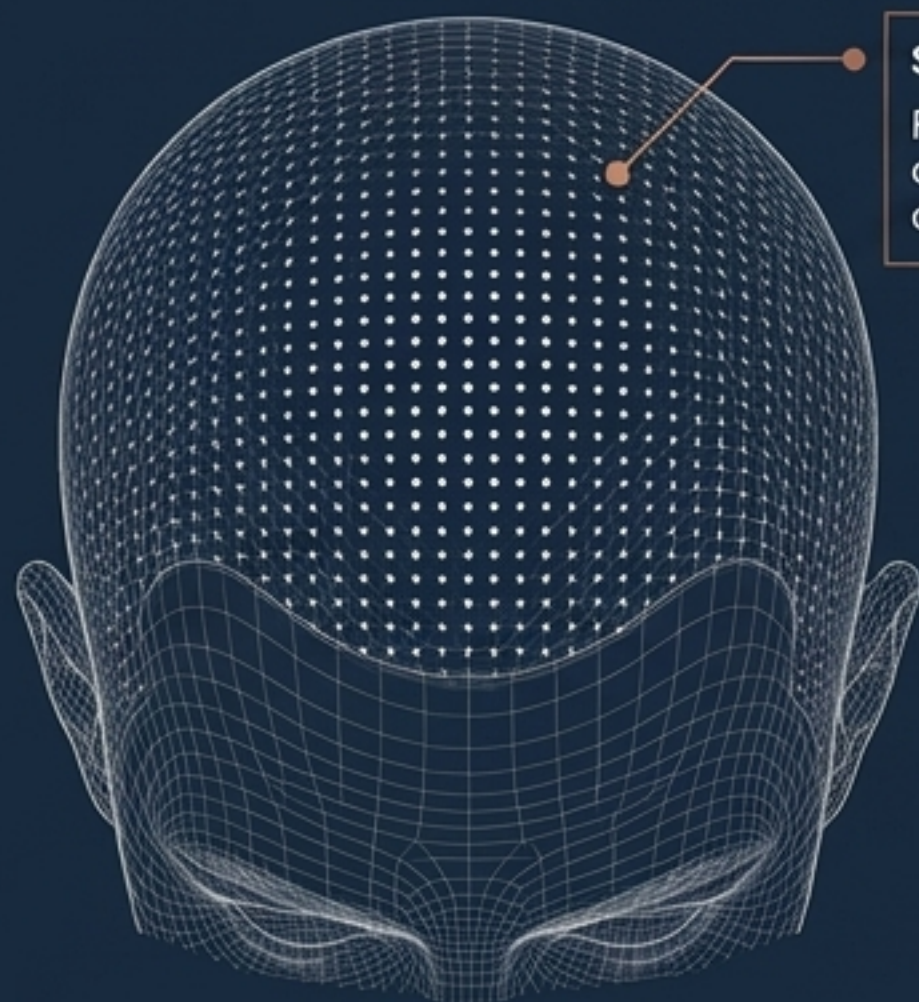

Simulação Máquina 0
Foco na redução de contraste puro através do pontilhismo clássico.

Microcapilar Fio a Fio 3D

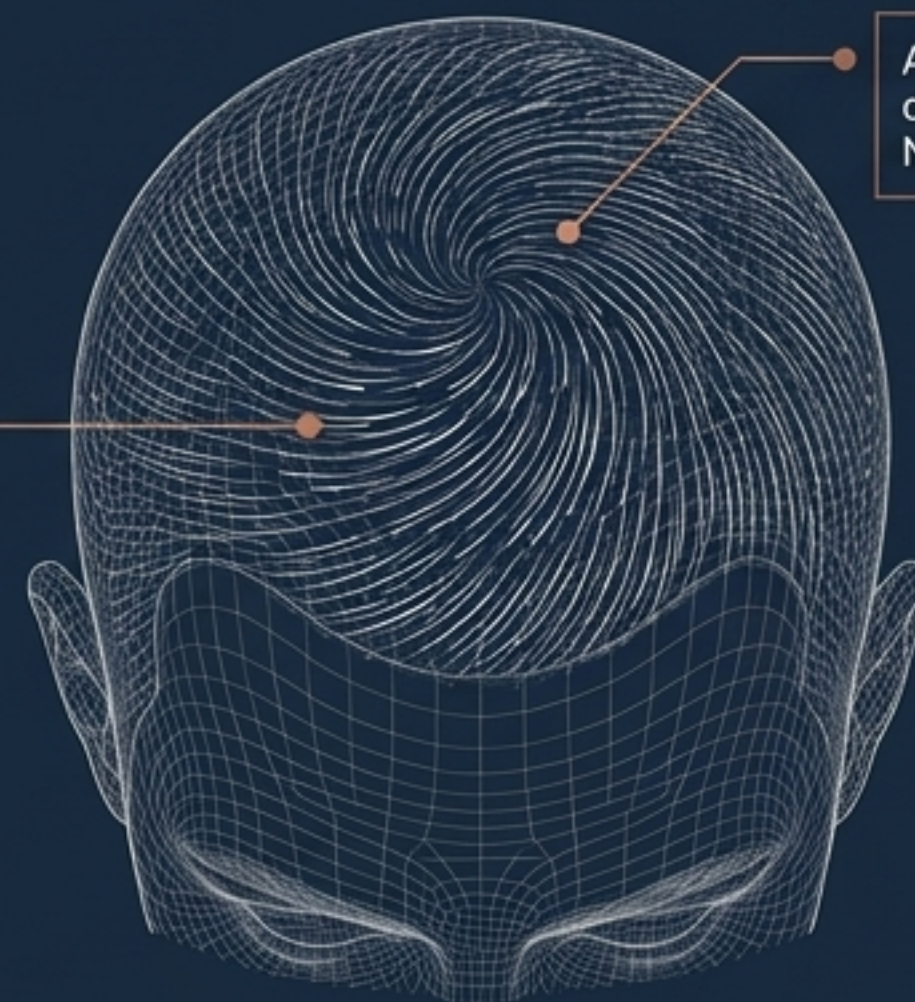

Acompanhamento do Redemoinho Natural

Simulação Máquina 1

A Arquitetura da Linha Frontal (Hairline)

Uma hairline perfeitamente reta é amadora e artificial. A precisão estética exige micro-imperfeições calculadas e um degradê suave para emoldurar o rosto com absoluta naturalidade.

Engenharia de Sombras: Efeito Densidade

Se a haste capilar mede mais de 3 centímetros, o objetivo não é recriar o fio, mas eliminar completamente o reflexo de luz.

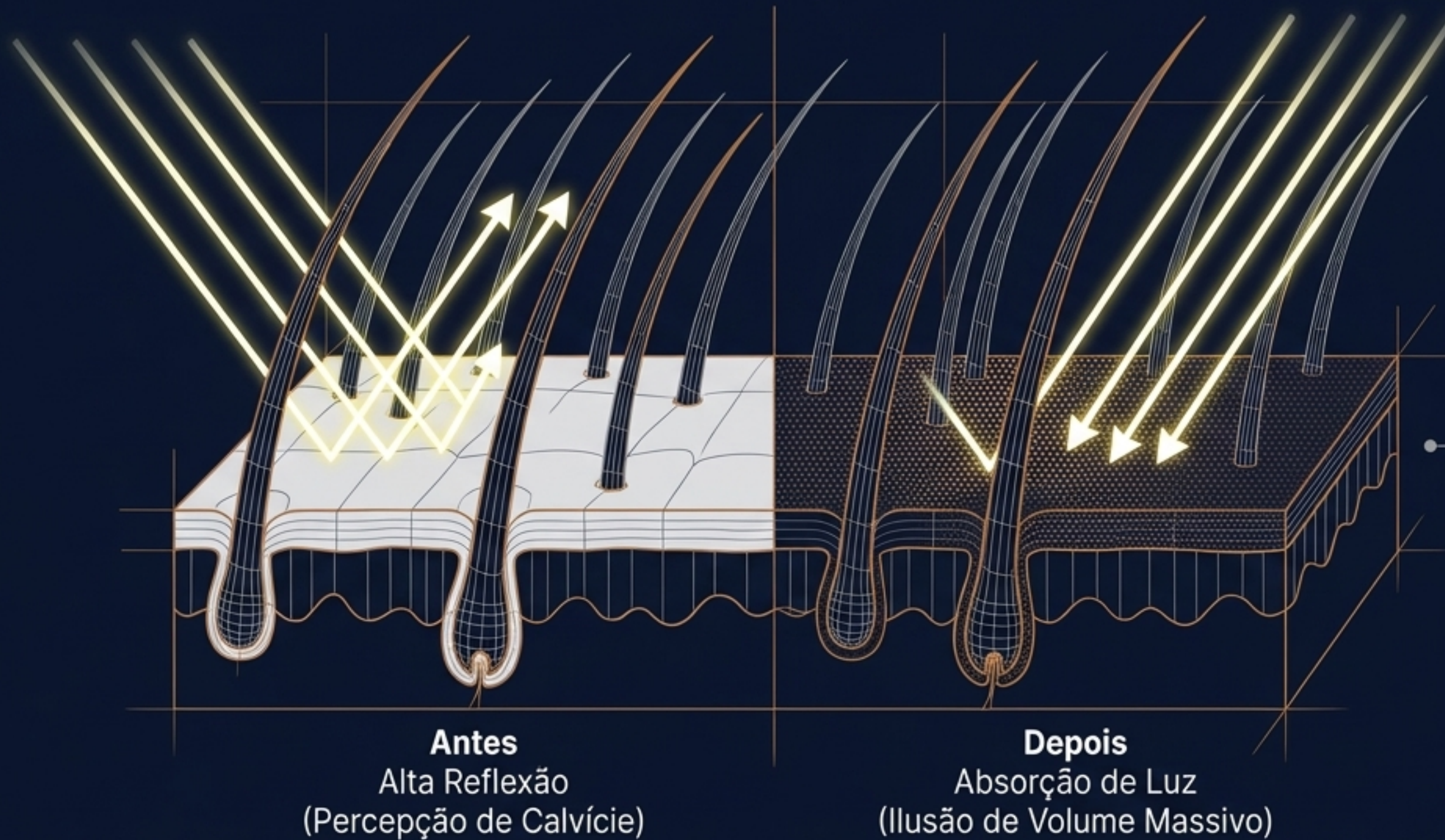

Aliada do Transplante

Ideal para camuflar transplantes capilares de baixa densidade.

Alopecia Difusa

Perfeito para mulheres e homens com afinamento generalizado.

Recuperação Pós-Parto

Devolve a percepção de fundo denso durante a fase de eflúvio.

Restauração Avançada: Cicatrizes e Alopecia Universal

Ocultação de Traumas

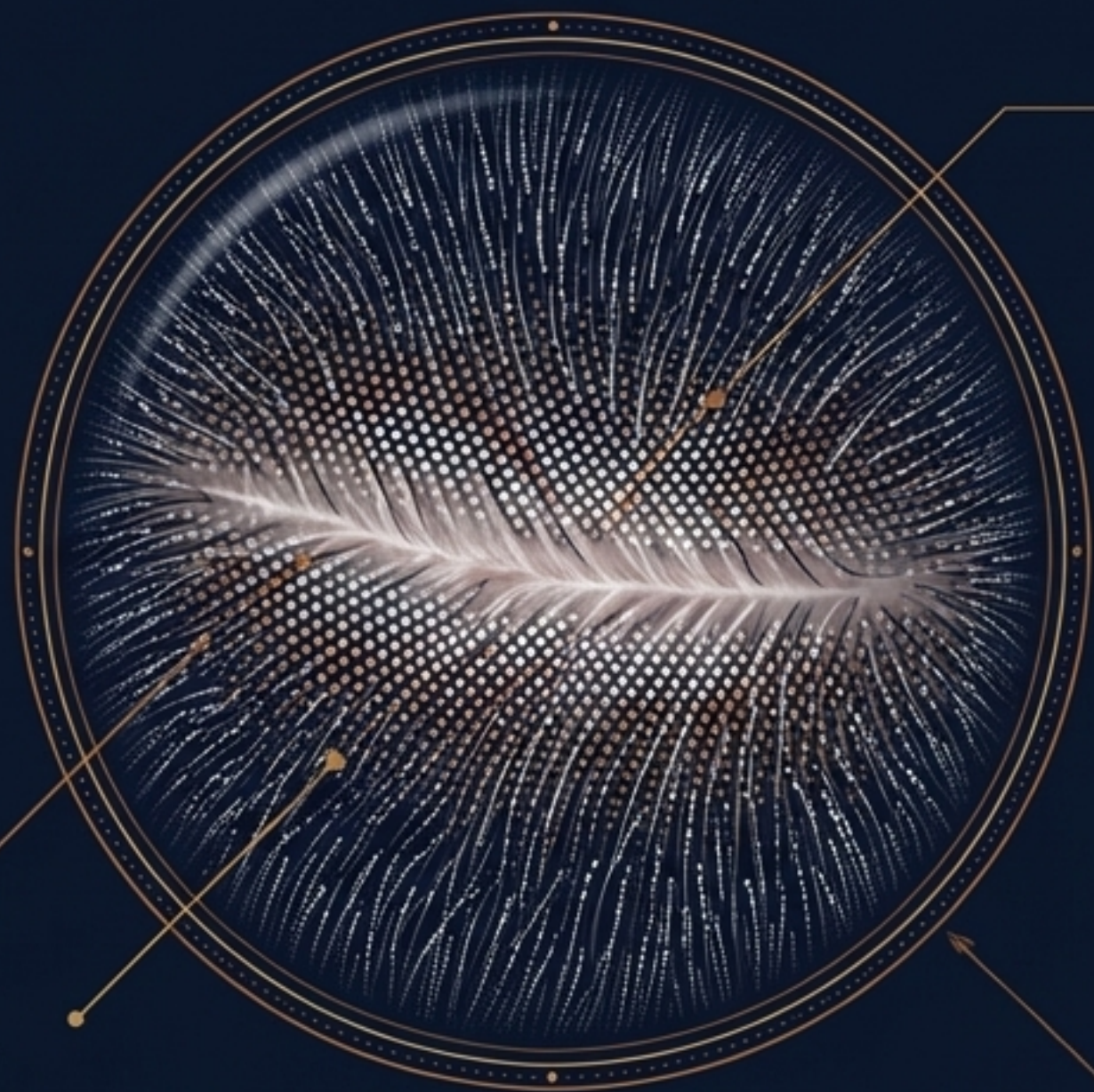

Camuflagem de Cicatrizes FUT/FUE

Requer técnica especializada devido à diferença de absorção, espessura e textura da pele cicatricial em relação ao couro cabeludo saudável.

Devolvendo a Identidade



Alopecia Total e Universal

Restaurando a geografia perdida. O procedimento reconstrói a identidade visual do zero, devolvendo o sombreado anatômico em gradiente, da nuca ao topo da cabeça.

O Cronograma de Execução

A perfeição exige paciência. A SMP é construída em camadas estratégicas para garantir a integridade da pele e a fusão perfeita de tons.

Sessão 1: A Fundação



14 a 20 dias de cicatrização da derme (inegociável)

Duração: 5-6 horas

Mapeamento facial, desenho da hairline e criação de uma base de densidade leve. O pigmento parecerá ligeiramente mais claro após a cicatrização.

Sessão 2: A Densidade 3D



Estabilização do Pigmento

Duração: Até 8 horas

Multiplicação massiva de fios e pontos. Ajuste de cor (blend) com o cabelo natural e criação profunda do efeito tridimensional.

Marco Opcional: Micro-Ajustes



Até 6 meses pós-término

Sessão reservada exclusivamente para refinamentos microscópicos de precisão, caso a pele tenha expelido pigmento em zonas localizadas.

Protocolo de Sobrevivência: As Primeiras 72 Horas

O Que Evitar Absolutamente



Gotas de Suor

Atividade física intensa expulsa o pigmento fresco e causa expansão (blowout).



Sol Incandescente

A exposição direta aos raios UV queima a derme exposta e destrói o pigmento não fixado.



Atrito e Abafamento

Proibido o uso de toucas apertadas, capacetes ou saunas úmidas.



**A Regra de Ouro:
Zero Água, Zero Shampoo, Zero Suor**

O Que Fazer (Obrigatório)



Repouso Térmico

Manter o couro cabeludo seco e em temperatura ambiente e arejada.



Paciência com as Crostas

Não coçar ou arrancar as micro-crostas sob hipótese alguma. Deixe cair naturalmente.



Escudo UV Pós-Cicatrização

Após 8 dias (queda das crostas), inicie o uso diário e rigoroso de FPS para garantir a longevidade orgânica do tom.

A Matemática da Longevidade: O Ciclo de Vida da SMP



Filtro de Qualidade: A Sabedoria da Comunidade

Um guia de defesa baseado nas exigências dos fóruns globais (r/SMPchat) para evitar execuções de baixa qualidade.

Bandeiras Vermelhas (O que fugir)

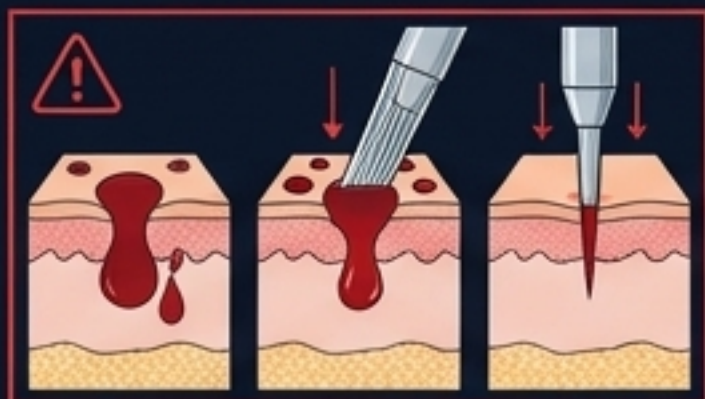

A Epidemia dos Big Dots

Pontos gigantes resultantes de inserção profunda ou pressão descontrolada pela mão do artista.



A Falsa Ilusão do Frescor

Clinicas com portfólios feitos apenas de fotos tiradas 5 minutos após a sessão. Vermelhidão extrema e luz forte escondem como a tinta realmente assentará.

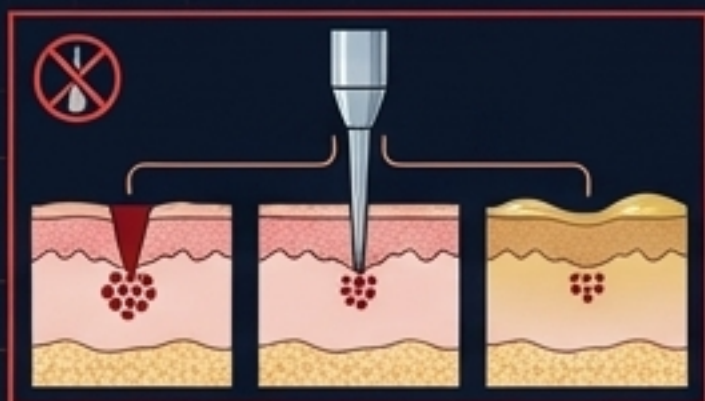

Abordagem Genérica (Agulha Única)

Usar a exata mesma configuração e pressão para peles elásticas, rígidas ou oleosas.

Bandeiras Verdes (O que buscar)

Vídeos Brutos e Cicatrizados

Exibição de clientes ao vivo, em iluminação natural e após meses de cicatrização, comprovando a retenção da tinta.

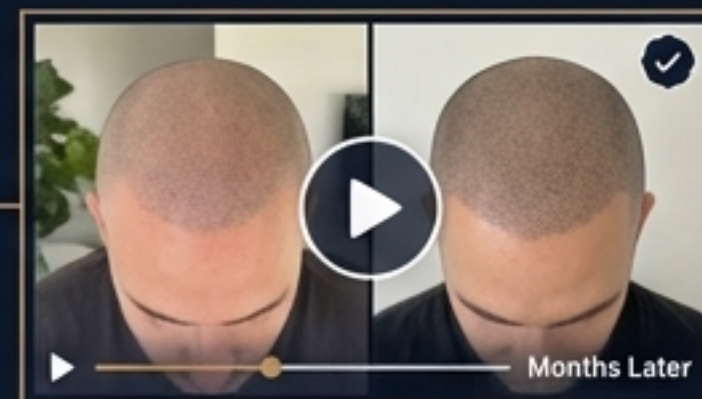

Hairlines Orgânicas

Desenhos customizados que respeitam a idade do paciente, evitando moldes retos, duros e com aparência de 'capacete'.



Diagnóstico Tátil

O especialista testa e lê a resistência do couro cabeludo antes de calibrar a máquina de forma definitiva.



A arquitetura invisível. O impacto imediato.

A micropigmentação capilar não trata apenas os fios de cabelo; ela trata o espelho. É o fim absoluto da ansiedade com luzes fortes, ventos, bonés e camuflagens diárias.

Ao combinar o rigor geométrico com a biotecnologia dos pigmentos, a SMP devolve não apenas a moldura do seu rosto, mas a liberdade de focar no que realmente importa: a sua vida.

